Cauca tiene una industria 4.0 que crece, sin las limitaciones de industrias tradicionales, con el potencial de generar valor a todo el mundo y empleo, bienestar y desarrollo a nuestra región.

Cauca 4.0

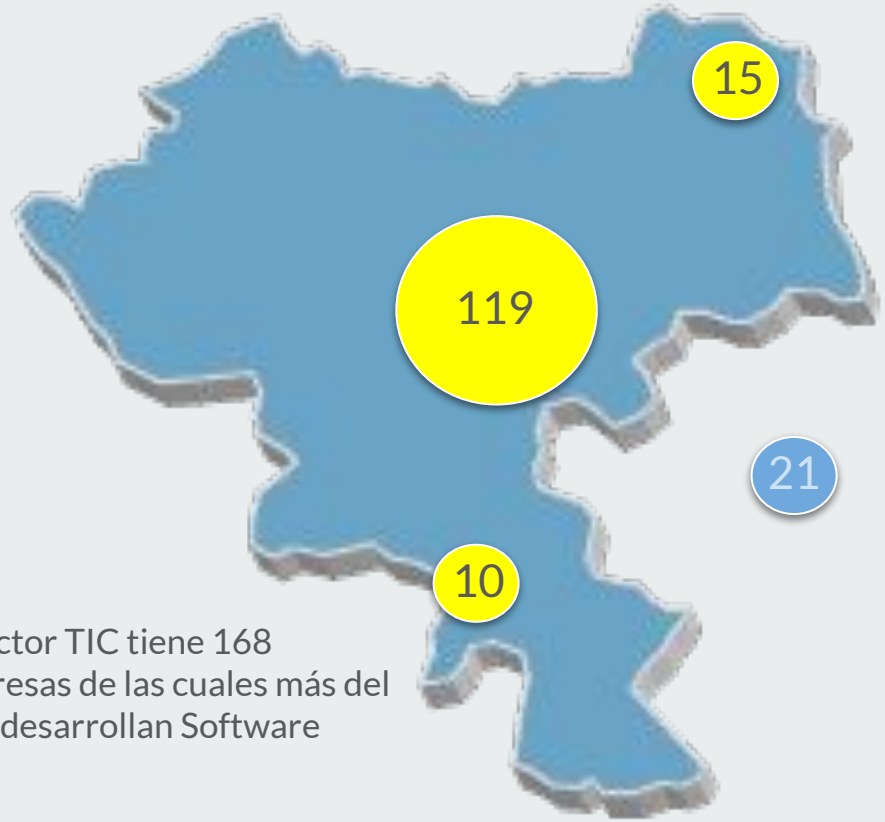

El sector TIC tiene 168 empresas de las cuales más del 50% desarrollan Software

OFERTA REGIONAL DE PROGRAMAS DE FORMACIÓN PARA LA INDUSTRIA TIC (+45)

Más de 45 programas de formación relacionados con tecnología

Exportaciones a toda América. De 2019 a 2022 el sector ha crecido un promedio de 5.5% anual

Digitalización, calidad de vida y sostenibilidad tendencias

Innovation, interest, investment, and adoption, by technology trend, 2022

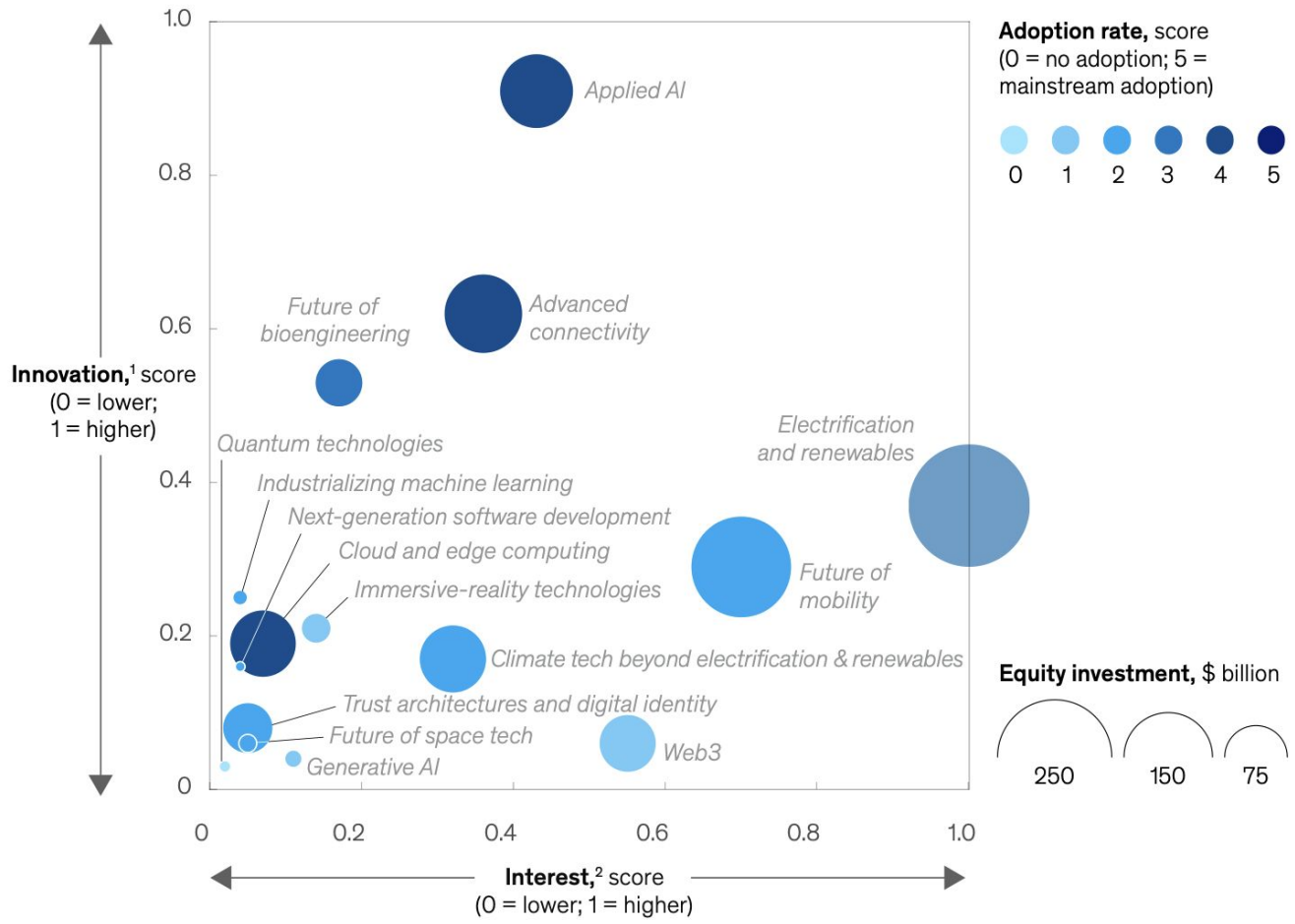

- Revolución de la Inteligencia artificial
  - IA aplicada
  - Industrializando ML
  - IA Generativa
- Ingeniería de vanguardia
  - Futuro de movilidad
  - Futuro de bioingeniería
  - Futuro de tecnologías espaciales
- Construyendo un futuro digital
  - Próxima generación en Desarrollo de SW
  - Arquitecturas confiables e identidad digital
  - Web3
- Un mundo sostenible
  - Electrificación y renovables
  - Tecnologías climáticas más allá de electrificación y renovables
- Fronteras en computación y conectividad
  - Conectividad avanzada
  - Tecnologías de realidad inmersiva
  - Computación en dispositivos y cloud
  - Tecnologías cuánticas

Chui, M., Issler, M., Roberts, R., & Yee, L. (2023). McKinsey Digital Technology trends outlook 2023.

La nueva tecnología requiere talento oportunidades

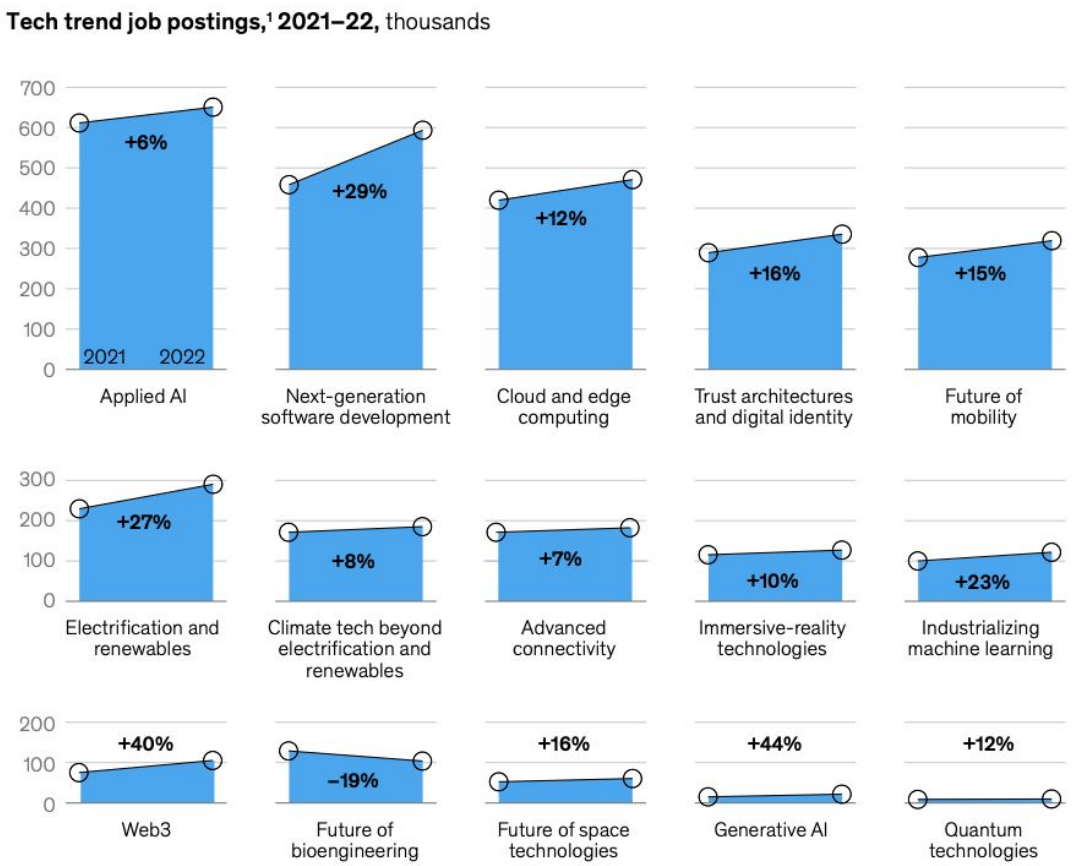

[1]Out of 150 million surveyed job postings. Job postings are not directly equivalent to numbers of new or existing jobs.
Source: McKinsey's proprietary Organizational Data Platform, which draws on licensed, de-identified public professional profile data

McKinsey & Company

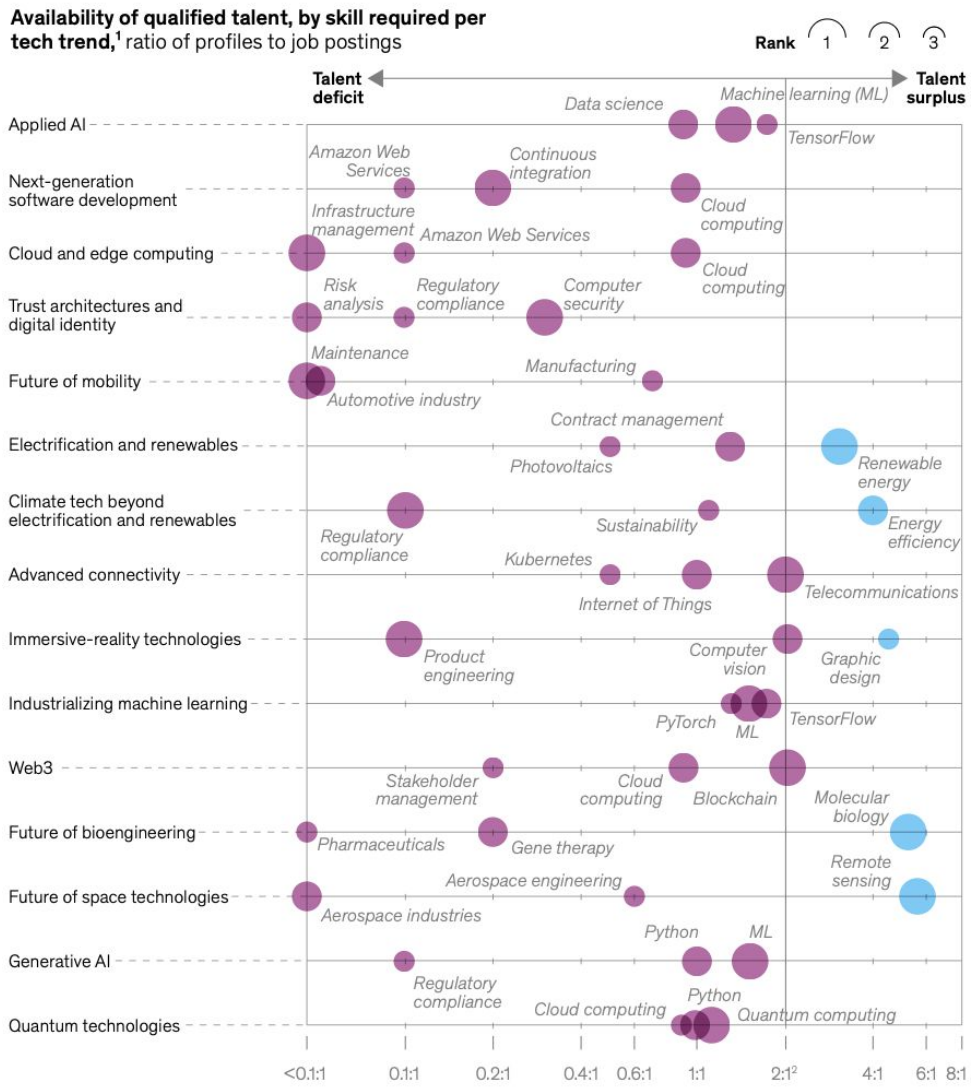

[1]The ratio of online profiles claiming each trend's most needed tech skills to all job postings requiring skill (logarithmic scale).
[2]Benchmark: 2 profiles with skill per job posting. Average talent supply–demand ratio benchmark based on skills listed for the 20 most common jobs.
Source: McKinsey's proprietary Organizational Data Platform, which draws on licensed, de-identified public professional profile data

Chui, M., Issler, M., Roberts, R., & Yee, L. (2023). McKinsey Digital Technology trends outlook 2023.

Cadena de Valor 4.0

La transformación del conocimiento genera valor y sus actores son considerados en nuestro modelo de gobierno

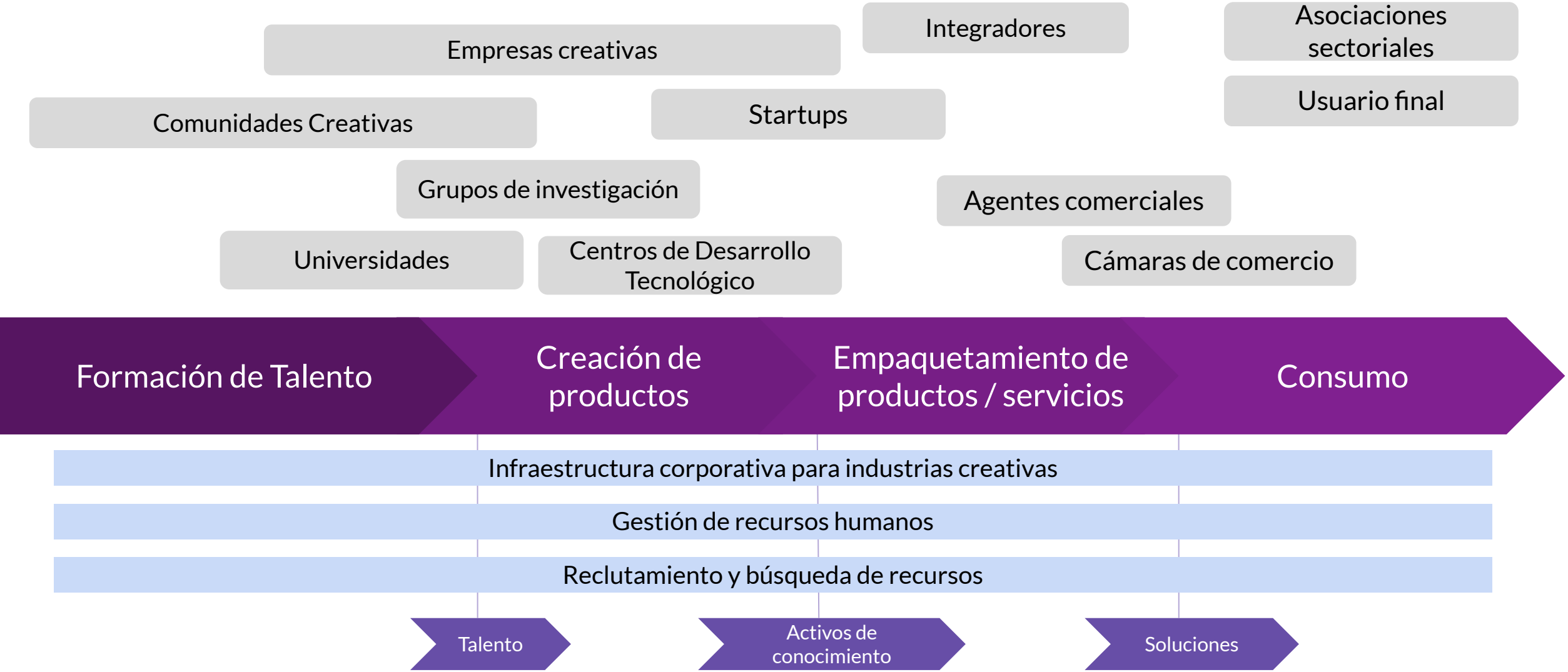

La transformación del Cauca nos une

A partir de 8 empresas y la secretaría técnica de la CCC, hemos surtido diferente procesos de asociatividad y trabajamos para:

Incrementar la competitividad de la industria 4.0 del Cauca

Competitividad | Compromiso | Impacto | Articulación | Sostenibilidad | Sana competencia

Plenaria general

Asamblea general

	Fundador	Dinamizador	Asociado
Empresa	Appsus S.A.S. Buxtar S.A.S. CREAZION CLOUD S.A.S HUTEK S.A.S. QUALITAS TEST TEAM S.A.S SERATIC LTDA. Sunset Software House S.A.S. TBBC S.A.S	* La Valiente SAS * Sra Lola * La granja PeaceTech * SoMoS Ltda	
Entidad Estratégica	Cámara de Comercio del Cauca	* Sec. Desarrollo * CDT CreaTIC	* Procolombia
Institución Educativa	-	* Universidad Unicomfacauca	
Entidad De Investigación	-		

* Interesados en ser nuevos miembros

¿Qué no es un Cluster?

- No es un círculo excluyente y cerrado de empresarios.
- No es una fuente de financiación.
- No somos reguladores del mercado:
  - No se fija precios
  - No somos mediadores (no dirimimos diferencias)
- No somos un nuevo gremio o asociación.

¿Cuáles son los objetivos de una Iniciativa *Cluster*?

Entre los objetivos de las Iniciativas *Cluster* se pueden destacar:

- Facilitar el cambio estratégico en las empresas, de manera que se puedan adaptar al entorno y superen los retos que posteriormente dan lugar al aumento de su competitividad y sostenibilidad en el largo plazo.
- Fomentar la cooperación comercial, técnica e institucional.
- Ayudar a la gestión de la capacidad innovadora y tecnológica de las empresas.
- Contribuir al desarrollo del talento humano para asegurar una fuerza laboral pertinente y especializada.
- Promover la especialización productiva de las regiones.
- Incrementar la capacidad de generar valor agregado local, mediante la vinculación de masa crítica empresarial.
- Potenciar la inversión local, regional y nacional.

Gobierno corporativo

La participación en la toma de decisiones (Asamblea general y junta directiva), es el reconocimiento al aporte en la dinamización y alineamiento con los actores y objetivos del ecosistema/cluster.

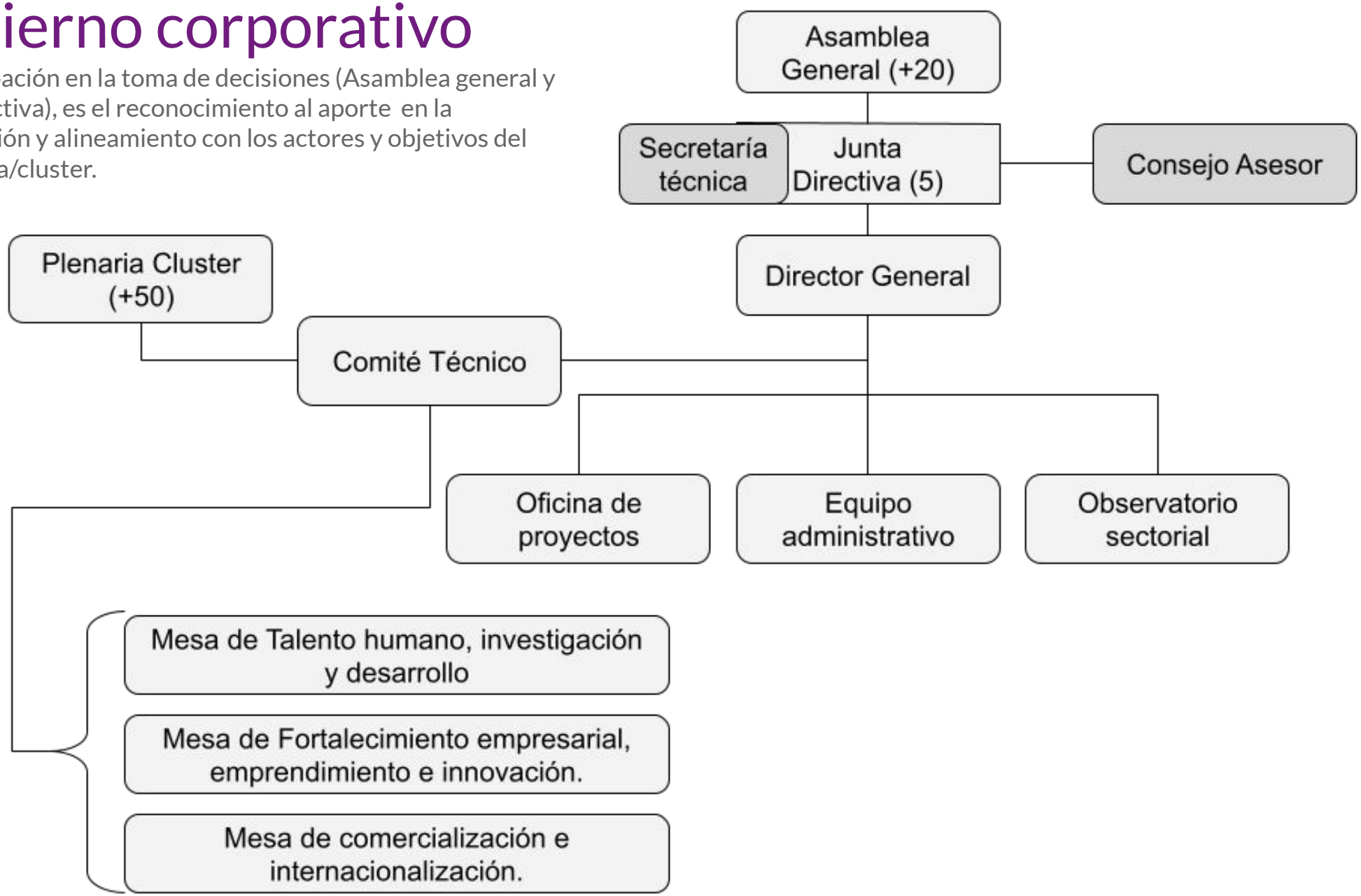

TH+I+D

Talento Humano + Investigación + Desarrollo

Abordar los desafíos y oportunidades relacionados con el desarrollo, retención, potencialización, vocación y escalamiento del talento humano en la Industria 4.0. Sofisticación de productos, generación de conocimiento y su transferencia para tener una región de talla mundial en investigación. spin-off.

- Oferta regional de formación.
- Flujo de formación.
- Demanda regional de conocimiento.
- Cátedras empresariales
- Agenda de I+D regional.
- Portafolio de activos de investigación

FE+E+i

Fortalecimiento empresarial + Emprendimiento + innovación

Direccionamiento estratégico, planeación estratégica para apalancarse, adaptarse y prosperar en su operación. Apoyo al emprendimiento, fomento de inversión, cultura de financiamiento, mentoring, spin-outs

- KPI sectoriales
- Directorio de recursos de soporte administrativo.
- Rutas de emprendimiento
- Programa regional de Inversión en TIC

CX+Int

Comercialización e internacionalización

Acceso a nuevos mercados internacionales y nacionales, procesos comerciales, marketing, crecimiento de ventas, validación de mercado.

- Plan de internacionalización.
- Estrategia de posicionamiento de la industria.

Mesas de trabajo

Las mesas dirigen la dinámica entre actores y el plan estratégico

TH+I+D

Talento Humano + Investigación + Desarrollo

Abordar los desafíos y oportunidades relacionados con el desarrollo, retención, potencialización, vocación y escalamiento del talento humano en la Industria 4.0. Sofisticación de productos, generación de conocimiento y su transferencia para tener una región de talla mundial en investigación. spin-off.

FE+E+i

Fortalecimiento empresarial + Emprendimiento + innovación

Direccionamiento estratégico, planeación estratégica para apalancarse, adaptarse y prosperar en su operación. Apoyo al emprendimiento, fomento de inversión, cultura de financiamiento, mentoring, spin-outs

CX+Int

Comercialización e internacionalización

Acceso a nuevos mercados internacionales y nacionales, procesos comerciales, marketing, crecimiento de ventas, validación de mercado.

ia.

Mesas de trabajo

Las mesas dirigen la dinámica entre actores y el plan estratégico

TH

Talento Humano

Abordar los desafíos y oportunidades relacionados con el desarrollo, retención, potencialización, vocación y escalamiento del talento humano en la Industria 4.0.

- Oferta regional de formación.
- Flujo de formación.
- Demanda regional de conocimiento.
- Cátedras empresariales

FE

Fortalecimiento Empresarial

Direccionamiento estratégico, planeación estratégica para apalancarse, adaptarse y prosperar en su operación

- KPI sectoriales
- Directorio de recursos de Soporte administrativo.

CX

Comercialización

Acceso a nuevos mercados internacionales y nacionales, procesos comerciales, marketing, crecimiento de ventas, validación de mercado.

- Plan de internacionalización.
- Estrategia de posicionamiento de la industria.

I+D

Investigación y desarrollo

Sofisticación de productos, generación de conocimiento y su transferencia para tener una región de talla mundial en investigación, spin-off.

- Agenda de I+D regional.
- Portafolio de activos de investigación.

E+i

Emprendimiento e Innovación

Apoyo al emprendimiento, fomento de inversión, cultura de financiamiento, mentoring, spin-outs

- Rutas de emprendimiento
- Programa regional de Inversión en TIC